OCTAVIO RIVERO ANUNCIA REPARACIÓN DE VIALIDADES AFECTADAS POR LAS FUERTES LLUVIAS EN MILPA ALTA

- **El alcalde de Milpa Alta Octavio Rivero, dio inicio a los trabajos de restauración de la calle Cedros norte, vialidad que se encuentra en el límite entre San Juan Tepenáhuac y San Jerónimo Miacatlán, luego de sufrir daños a causa de las fuertes lluvias presentadas este fin de semana en el sur de la ciudad. Esta vialidad es la más afectada de toda la demarcación con una afectación de 225 metros lineales, por ello para el Gobierno Que Lucha, es primordial restablecer la carpeta asfáltica, en el menor tiempo posible.**

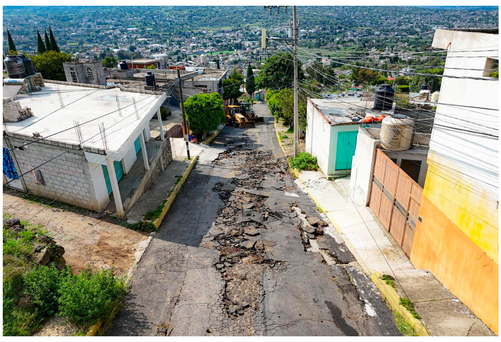

En compañía de vecinos y vecinas, el alcalde Octavio Rivero detalló las acciones que realizarán en la zona, como el retiro del asfalto dañado; conformación de la base, subbase y subrasante de la carpeta asfáltica, también se intervendrán 400 metros lineales tanto en Cedros Norte, como Cedros Sur y camino a Santa Ana Tlacotenco. Además se revisarán 225 metros lineales de la red de agua potable y la sustitución de la línea de drenaje.

Los trabajos se llevarán a cabo de la avenida España a la calle Zaragoza. Para estas labores, se utilizarán 327 toneladas de asfalto, con el objetivo de dejar la carpeta asfáltica en óptimas condiciones, además de mejorar el entorno urbano de nuestra comunidad.

Se tiene un estimado de 3 millones de pesos para realizar los trabajos. 800 mil se destinarán para la sustitución de la red de drenaje y 2 millones para la colocación de la carpeta asfáltica. Las cifras podrían cambiar dependiendo de las necesidades que se presenten al realizar los trabajos.

Octavio Rivero también informó que gracias a los trabajos realizados bajo el programa Operación Desagüe, se limpiaron, desazolvaron barrancas y se retiraron residuos orgánicos e inorgánicos, lo que evitó que las barrancas se desbordaran y provocaran daño alguno. Este mismo programa permite la reacción inmediata para atender con motobombas (vaktor) los encharcamientos en los 12 pueblos de la demarcación, por lo que la acción inmediata en esta temporada de lluvias está garantizada en Milpa Alta.